Associazione Valle dell'Idice — Valle Idice *è un'idea*

Comuni di Castenaso, Ozzano dell'Emilia, San Lazzaro di Savena
Provincia di Bologna

P S C

PIANO STRUTTURALE COMUNALE IN FORMA ASSOCIATA

(L.R. 24 marzo 2000, n.20 - art.28)

QUADRO CONOSCITIVO
SISTEMA TERRITORIALE

PAESAGGIO E INSEDIAMENTO STORICO

Elaborato SI.C.4.1a **Scala 1:10000**

Adozione: D.C.C. n. 23 del 20/05/2008
Approvazione: D.C.C. n. 27 del 07/04/2009

ASSOCIAZIONE INTERCOMUNALE VALLE DELL'IDICE

Presidente: MARIA GRAZIA BARUFFALDI

CASTENASO	OZZANO DELL'EMILIA	SAN LAZZARO DI SAVENA
Il Sindaco MARIA GRAZIA BARUFFALDI	Il Sindaco LORETTA MASOTTI	Il Sindaco MARCO MACCIANTELLI
l'Assessore all'Urbanistica MAURIZIO PIRAZZOLI	l'Assessore all'Urbanistica LORETTA MASOTTI	l'Assessore all'Urbanistica LEONARDO SCHIPPA

Responsabile di progetto:
Rudi FALLACI (Tecnicoop sc)
Roberto FARINA (OIKOS Ricerche srl)

Ufficio di Piano
Monica CESARI (Coordinamento)
Maura TASSINARI
Angelo PREMI
Claudia NICODEMO

Elaborato a cura di:

Oikes progetti & ricerche
Ing. Roberto Farina
Ing. Alessandra Carini
Dott. Francesco Marunza
Geom. Antonio Conticello (elaborazioni grafiche)

tecnicoop
Arch. Rudi Fallaci
Arch. Luca Biancucci
Arch. Giulio Verdini
Geom. Sabrina Guizzardi (elaborazioni grafiche)

Legenda

Confini comunali

INSEDIAMENTI STORICI

- Ville, Palazzi
- Complessi, Edifici rurali
- Chiese, Oratori, Complessi religiosi
- Edifici e Strutture civili (Municipio, Mulini, Scuole)
- Ruderi
- Corti coloniche integre nella loro configuazione
- Ambito di particolare persistenza delle relazioni morfologiche e percettive fra strutture dell'insediamento storico (art. 2.15)
- Visuali di pregio su strutture dell'insediamento storico (art.2.15)

VIABILITA' STORICA (Carta del Chiesa-Catasto Boncompagni)

- Strade principali
- Strade secondarie

Elementi residui della centuriazione

- Centuria
- Cavedagne
- Elementi di drenaggio
- Reticolo idrografico
- Canali storici

SISTEMA DELLE TUTELE

- Crinali (PTCP)

Unità di paesaggio PTCP

- UP4 - Pianura orientale
- UP5 - Pianura della conurbazione bolognese
- UP7 - Collina bolognese

Insediamenti storici

- Centri storici
- Beni culturali vincolati (art. 13 D.L. 42/2004 - ex L. 1089/39)
- Parco dei Gessi
- Aree interessate da partecipanze e consorzi utilisti (art.8.4 PTCP)

Ambiti di tutela archeologica
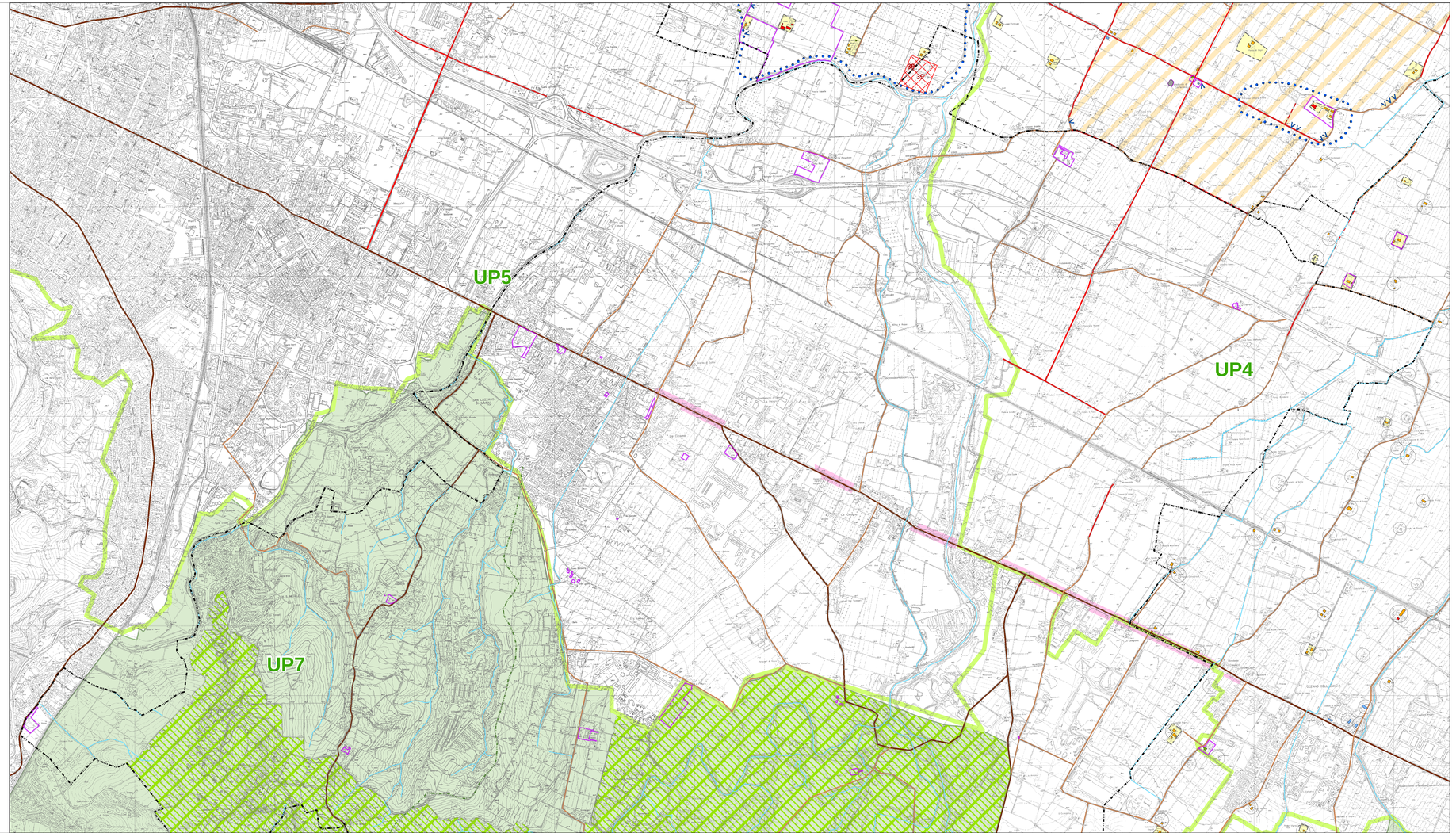
- Zone di tutela della struttura centuriata (art. 8.2d1 PTCP)
- Zone di tutela di elementi della centuriazione (art. 8.2d2 PTCP)
- Complessi archeologici (art. 8.2a PTCP)
- Aree di accertata e rilevente consistenza archeologica (art. 8.2b PTCP)
- Aree di concentrazione di materiali archeologici (art. 8.2c PTCP)
- Fascia di rispetto archeologico della via Emilia (art. 8.2e PTCP)